Citește Biblia într-un an!

SĂPTĂMÂNA 12

Duminică, 27 martie	Judecători 1-3
Luni, 28 martie	Judecători 4-7
Marți, 29 martie	Judecători 8-10
Miercuri, 30 martie	Judecători 11-14
Joi, 31 martie	Judecători 15-17
Vineri, 1 aprilie	Judecători 18-21
Sâmbătă, 2 aprilie	Luca 1-3

PROGRAMUL BISERICII

LUNI	19 - 21 Tineret
MARȚI	18 - 20 Rugăciune
JOI	18 - 20 Studiu biblic
VINERI	17:30 - 19 Liceeni
DUMINICĂ	09 - 12 | 18 - 20
	Servicii divine

ADRESA BISERICII: STR. BANUL MĂRĂCINE NR. 25

Vă stau la dispoziție pentru nevoile dvs. spirituale:

BISERICA POARTA CERULUI

PASTOR	NELU FILIP	
PASTOR	EUSEBIU STĂNILĂ	| 0745 306 431
PREZBITER	SANDU GULER	| 0722 800 691
PREZBITER	RAUL DAMEAN	| 0722 510 842
DIACON	BENIAMIN PROINEA	| 0734 539 044
DIACON	CĂLIN MARTINCONI	| 0749 938 951
DIACON	CIPRIAN MUNTEAN	| 0724 700 470
DIACON	ELISEI URSAN	| 0765 459 691
DIACON	FLORIN SILAGHI	| 0767 320 559
DIACON	JANI KARDOS	| 0724 529 836
DIACON	SORIN STREIANU	| 0737 176 997

Ne găsești și online @BisericaPoartaCerului

Să ne rugăm pentru...

... micuțul *Levi Dejeu*, care e adus în această dimineață pentru a primi binecuvântarea Domnului. Fie Mâna bună a Tatălui peste el și toți ai lui, iar atunci când va crește să fie un luptător în armata lui Dumnezeu.

... conștientizarea importanței învierii Domnului. Slăvit fie Domnul pentru evenimente de genul conferinței de ieri din biserica noastră, prin care El trimite mesagerul Lui, ca să ne confirme autenticitatea și importanța extraordinară a Învierii Fiului. Fie aceasta spre zidirea noastră spirituală, și totodată o mărturie pentru cei care au încă îndoieli în această privință.

***"Și știm că Cel ce a înviat pe Domnul Isus ne va învia și pe noi împreună cu Isus și ne va face să ne înfățișăm împreună cu voi. Căci toate aceste lucruri se petrec în folosul vostru, pentru ca harul mare, căpătat prin mulți, să facă să sporească mulțumirile spre slava lui Dumnezeu."* – (2 Corinteni 4:14-15)**

Cu ajutorul telefonului, scanează codul QR alăturat, ca să asculți noua cântare a Corului *Poarta Cerului - „E speranță pentru oameni!”*

COLECTIVUL DE REDACȚIE

Teo Laze | Ildikó Trică | Andrada Popa
Alina Avram | Laura Neagu | Alexandra Kardos
Roxana Guia | Dani Ardelean

Pentru materiale, sugestii şi propuneri, aşteptăm să ne scrieţi la adresa de e-mail:
buletin.duminical@yahoo.com

Buletin duminical nr. 763 // 27.03.2022

BISERICA POARTA CERULUI

Chemați la o slujbă sfântă!

Trăiește pentru Cristos! (2 Corinteni 5:15)
// DEZIDERAT *POARTA CERULUI* 2022 //

"Când nu eram decât un plod fără chip, ochii Tăi mă vedeau și în cartea Ta erau scrise toate zilele care-mi erau rânduite, mai înainte de a fi fost vreuna din ele.
Cât de nepătrunse mi se par gândurile Tale, Dumnezeule, și cât de mare este numărul lor! "– (Psalmii 139:16-17)

Chiar dacă vom fi copiii Domnului toată viața noastră, la un moment dat, El ne consideră suficient de responsabili, încât să ne ofere niște ființe extrem de prețioase: copilașii. Aparent, noi suntem cei prin care aceștia învață să se descurce, își dezvoltă noi abilități, dar de fapt, **e un proces bidirecțional** – și noi, prin prezența lor, prin intermediul provocărilor cu care avem de-a face **pe parcursul anilor în care ne-au fost încredințați, creștem, ni se dezvoltă răbdarea, dragostea, înțelepciunea și multe altele.**

Dar v-ați gândit vreodată la această *„meserie”*, ca la una sfântă? Adică, noi am primit o misiune de la Cel Preasfânt, aceea de a fi *„ambasadorii”* Lui pe pământ, și asta presupune o anumită conduită din partea noastră, și **nu orice conduită, ci una sfântă**. *"Căci este scris: „Fiți sfinți, căci Eu sunt sfânt.”"* – (1 Petru 1:16). Chiar dacă poate părea greu și aproape imposibil la prima vedere, Domnul nu face nimic fără să Se asigure că ne va fi alături și de asemenea, că avem un set de reguli care ne vor ajuta în această călătorie, care, dacă știm cum să o percepem, va fi o mare binecuvântare atât pentru noi, cât și pentru copilașii noștri, și de ce nu, și pentru cei din jurul nostru.

Setul de reguli la care mă refer ne este prezentat în Biblie, și Domnul Însuși ne sfătuiește să începem a-l prezenta copiilor noștri timpuriu, astfel ca sămânța pusă de noi să aibă rod mai târziu: *"Învață pe copil calea pe care trebuie s-o urmeze, și când va îmbătrâni, nu se va abate de la ea. "* – (Proverbele 22:6). Aș îndrăzni să adaug că **orice vom face cu copiii noștri să fie însuflețit de dragoste**, dragoste pe care vrem să le-o transmitem, pentru că dragostea e unul din atributele principale ale Părintelui nostru. *"Tot ce faceți să fie făcut cu dragoste!"* – (1 Corinteni 16:14).

Dar ce facem atunci când vin încercările în viața de părinte? Cea mai bună soluție e să privim tot la Tata și atunci, pentru că, **de fapt, aceste încercări sunt *„binecuvântări deghizate”***, așa cum spune o cântare, și rolul lor e de-a ne reaminti că **nu e totul aici, avem o veșnicie care ne așteaptă și un Dumnezeu Sfânt și plin de dragoste care ne va oferi mult peste așteptările noastre**, și atunci toate suferințele de acum nu vor mai conta, vom înțelege pe deplin de ce am trecut prin ele.

(continuare în pag. 3)

UNIȚI ÎN RUGĂCIUNE PENTRU FAMILIILE BISERICII

Familia CRIȘAN

„Mă aștept și nădăjduiesc cu tărie că nu voi fi dat de rușine cu nimic, ci că acum, ca totdeauna, Hristos va fi proslăvit cu îndrăzneală în trupul meu, fie prin viața mea, fie prin moartea mea." (Filipeni 1:20)

„Toate cărările Domnului sunt îndurare și credincioșie pentru cei ce păzesc legământul și poruncile Lui." (Psalmul 25:10) Acesta este garanția Cuvântului lui Dumnezeu pentru cei care se dedică să împlinească voia Domnului în viețile lor. Ce promisiune minunată, aducătoare de speranță și pace! Dumnezeu să ne ajute să o punem la inimă, ca să ne bucurăm de binecuvântările pe care ea le aduce!

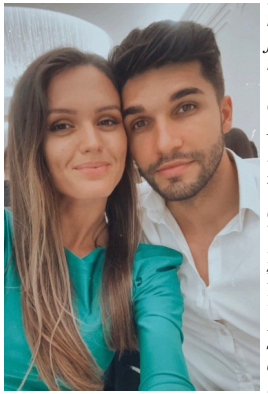

Dumnezeu a binecuvântat biserica *Poarta Cerului* cu încă o familie tânără: **Crișan Vlad și Tabita.** Chiar dacă împrejurările din ultimii doi ani au oprit multe activități, ele nu au împiedicat dragostea lor unul pentru altul, și nici planul lui Dumnezeu pentru familia lor: *„În data de 5 iulie 2020 am devenit o familie. Domnul ne-a binecuvântat nespus de mult, nu meritam. Uitându-ne în urmă, realizăm că numai prin harul Lui am ajuns unde suntem. Vedem bunătatea Lui în fiecare zi, cum ne dă biruință la joburile noastre, în planurile pe care ni le-am propus și ne umple de pacea Lui."* Slăvit să fie Dumnezeu pentru lucrările Sale!

Dar familia Crișan nu privește numai în urmă, ci și în viitor. De aceea și-au ales ca verset al familiei un motto prin care declară că vor să trăiască pentru Hristos toată viața si în orice împrejurare: *„Mă aștept și nădăjduiesc cu tărie că nu voi fi dat de rușine cu nimic, ci că acum, ca totdeauna, Hristos va fi proslăvit cu îndrăzneală în trupul meu, fie prin viața mea, fie prin moartea mea."* (Filipeni 1:20) Spunem și noi împreună cu ei: *Așa să ne ajute Dumnezeu!*

Motive de rugăciune: Vlad și Tabita își doresc de la Domnul **să fie o bună mărturie pentru numele Lui, dar și înțelepciune de a rămâne în voia Sa**: *„Ne dorim ca Domnul să ne îmbrace în dragostea Lui, astfel încât să Îl putem reprezenta cu cinste în mijlocul acestei lumi. De asemenea, cerem înțelepciune în toate deciziile și puterea de a accepta voia Lui, care știm că este mult mai bună decât toate planurile noastre."*

Astăzi și întreagă săptămână viitoare dorim să ne rugăm pentru familia Crișan, aducând înaintea Domnului această familie binecuvântată. Domnul să Se îngrijească de toate nevoile lor aici pe pământ și să le fie alături la fiecare pas! El să-i ajute să rămână o binecuvântare pentru cei din jur și pentru biserică! ■ *A. A.*

Ce înseamnă numele copilului meu?

LEVI DEJEU

Levi - Băiețelul adus azi la binecuvântare se numește Levi. Acest nume este de origine ebraică și înseamnă ***"alipire, atașare, alăturare"*** (de la ebraicul *"yillaweh"*). În Biblie, numele Levi a fost purtat de cel de-al treilea fiu al lui Iacov și al Leei; de asemenea, în Noul Testament, îl întâlnim și pe vameșul Matei, care se mai numea și Levi, și care a fost unul din cei 12 ucenici ai Mântuitorului.

Dumnezeu să te binecuvânteze veșnic, Levi! ■ *A.P.*

Urăm La mulți ani!

în umblarea cu Domnul celor care își serbează ziua de naștere săptămâna viitoare:

| DUMINICĂ 27 MARTIE |
Elizabeth Rusu
Ines Iudean
Naomi Bogdan
Patricia Trifan

| LUNI 28 MARTIE |
Adina Stana
Amalia Ciobanu
Aurel Toader
Vasilica Romaniuc

| MARȚI 29 MARTIE |
Alina Hudema
Cerasela Cioroboreanu

| MIERCURI 30 MARTIE |
Daniela Gruia
Elian Bogdan
Estera Buzea
Filip Negru
Timeea Sandu

| JOI 31 MARTIE |
Lucia Alăzăroae
Ovidiu Păduraru
Tabita Giuchici

| VINERI 1 APRILIE |
Ana Ungur
Lidia Croitoru
Luca Olteanu

| SÂMBĂTĂ 2 APRILIE |
Constantin Tutunaru
Elena Bortoș
Petru Gherasim Jr.
Florin Cîmpan

"Celui ce va birui îi voi da să mănânce din pomul vieții, care este în raiul lui Dumnezeu.'" – (Apocalipsa 2:7b)

„Rugăciuni periculoase" de Craig Groeschel (recenzie)

Cercetează-mă, frânge-mă, trimite-mă! Trei strigăte ale inimii în jurul cărora se țese cartea *Rugăciuni periculoase*, de Craig Groeschel (*Scriptum*, Oradea, 2020). Dacă a umbla cu Isus nu înseamnă o viață lipsită de riscuri, atunci până și rugăciunile noastre ar trebui să se maturizeze. De fapt, **duhovnicește vorbind, creștem odată cu rugăciunile noastre.**

Ce este, în cele din urmă, rugăciunea? *„Este o comunicare sacră, limbajul dorului, un dialog divin între tine și Tatăl tău ceresc, Ava al tău, Tăticul tău. Când te rogi, Dumnezeul universului ascultă. Și nu doar că ascultă, ci este și interesat de lucrurile pe care I le spui, de toate lucrurile pe care le porți în inima ta și pe care nu le cunoaște nimeni altcineva; poate chiar unele lucruri de care nici măcar tu nu ești conștient. Dumnezeu vrea să te audă și să vorbească cu tine. El vrea să comunice cu tine ca și cu o ființă dragă, cu care să stea față în față și să se bucure de o conversație intimă."* (p. 29) Din această cauză *„rugăciunile tale contează"* (p. 29)

Suntem chemați să facem și alte rugăciuni decât cele pentru confort**. Suntem chemați, de fapt, la realism spiritual.** Conștienți că nu ne putem maturiza decât trecând prin felurite încercări, am face bine să lăsăm uneori la o parte rugăciunile pentru protecție imediată. Oare nu ne-a fost clar, de-a lungul vieții, că Dumnezeu chiar nu Se conformează? N-am înțeles că, deși ne rugăm necontenit pentru siguranță, **Dumnezeu îngăduie uneori situații dureroase în viața noastră**? N-am realizat că felul lui Dumnezeu de-a ne face vulnerabili înseamnă, de fapt, calea maturizării noastre? Și dacă le-am conștientizat pe toate acestea, nu mai rămâne decât să ne schimbăm rugăciunile.

Urmând modele din Vechiul și Noul Testament, autorul aduce înaintea noastră rugăciuni de o maturitate superioară. Folosind cuvinte alese și încurajatoare, el ne invită la un salt al credinței, dincolo de noi înșine. Suntem invitați **să depășim banalitatea rugăciunilor mecanice, intrând într-o altă dimensiune a închinării.** De fapt, numai acest nivel spiritual ne face capabili de marile trimiteri. Nu putem niciodată sluji cu adevărat lui Dumnezeu fără ca mai întâi să ne punem, necondiționat, la dispoziția Lui. Însă această angajare nu trebuie rostită sporadic, în momentele noastre de înălțare mistică, ci trebuie pusă în rugăciuni și atitudini. Marii oameni ai Bibliei și ai istoriei s-au rugat în acest fel. Au devenit, cu adevărat, parteneri cu Dumnezeu în conversație și lucrare.

Aceste pagini au capacitatea de a ne trezi din letargie. Pur și simplu, ne îmbunătățesc viața de rugăciune și, implicit, viața spirituală. Craig Groeschel se dovedește încă o dată un autor profund, un ghid devoțional excelent. O recomand pentru orice categorie de vârstă, inclusiv celor care au o anumită *„vechime"* pe calea credinței. Cu cât vom învăța să ne rugăm mai periculos, cu atât vom învăța – de fapt – să ne rugăm. ■ *Ghiță Mocan, www.coramdeo.ro*

(continuare din pag. 1)

În încheiere, aș vrea să vă încurajez **să vă consultați în orice problemă, oricât de mică ar părea, cu Domnul nostru,** Cel care știe cel mai bine să vă sfătuiască; părtășia zilnică cu El ajută mult în acest sens, cămăruța, acolo unde măștile cad și omul se vulnerabilizează, iar Mântuitorul preia povara și o transformă în binecuvântare. Copiii vor vedea asta, și ei la rândul lor vor urma modelul, și poate nici nu va mai fi nevoie să le explicăm prea multe, vor face la fel și astfel vom împlini versetul care spune: *"Căci noi suntem împreună-lucrători cu Dumnezeu. Voi sunteți ogorul lui Dumnezeu, clădirea lui Dumnezeu."* – (1 Corinteni 3:9) ■ *I. T.*